

NORD

14au

14at

14bv

Landinspektørfirmaet LE34

Katrinebjergvej 91
8200 Aarhus N
www.le34.dk
+45 7733 2121
aarhus@le34.dk
CVR 20683880

LE34

Matr.nr.: 14at

Velling By, Bryrup

Silkeborg Kommune

Region Midtjylland

Areal beregnet efter opmåling: 1126 m²

Kortet er i overensstemmelse med
registreringen i matriklen

Udfærdiget i september 2022 i anledning af matrikulære ændringer

Målforhold: 1:400
Landinspektør j.nr.: 2002183 Ejendomskort

Peter Nielsen
Landinspektør
Dato: 26. september 2022

NORD

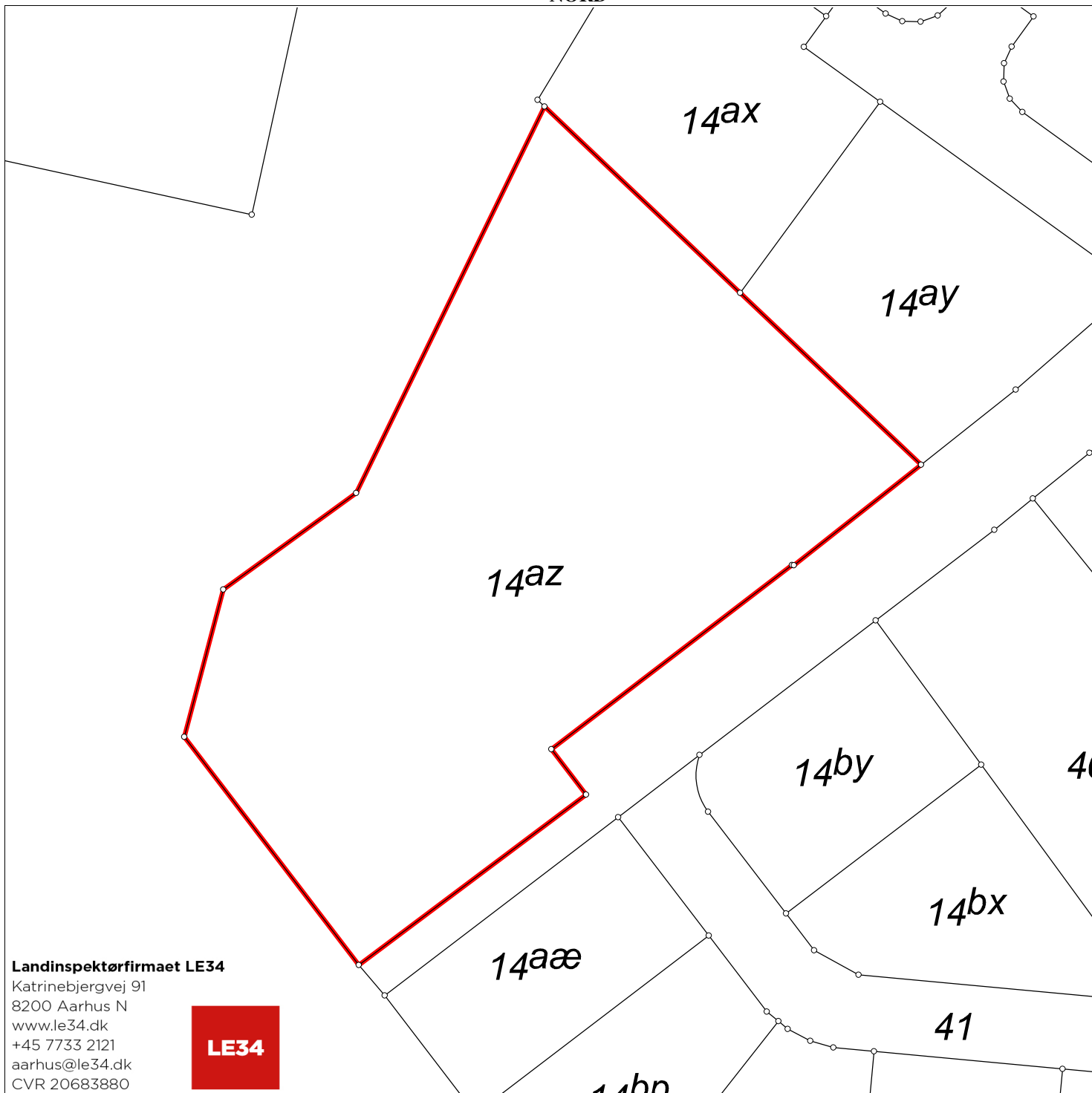

Landinspektørfirmaet LE34

Katrinebjergvej 91
8200 Aarhus N
www.le34.dk
+45 7733 2121
aarhus@le34.dk
CVR 20683880

LE34

Matr.nr.: 14az

Velling By, Bryrup

Silkeborg Kommune

Region Midtjylland

Areal beregnet efter opmåling: 3234 m²

Kortet er i overensstemmelse med
registreringen i matriklen

Udfærdiget i september 2022 i anledning af matrikulære ændringer

Målforhold: 1:600
Landinspektør j.nr.: 2002183 Ejendomskort

Peter Nielsen
Landinspektør
Dato: 26. september 2022

NORD

14aæ

14by

14bp

14bq

Landinspektørfirmaet LE34

Katrinebjergvej 91
8200 Aarhus N
www.le34.dk
+45 7733 2121
aarhus@le34.dk
CVR 20683880

LE34

Matr.nr.: 14aæ

Velling By, Bryrup

Silkeborg Kommune
Region Midtjylland

Areal beregnet efter opmåling: 500 m²

Kortet er i overensstemmelse med
registreringen i matriklen

Udfærdiget i september 2022 i anledning af matrikulære ændringer

Målforhold: 1:350
Landinspektør j.nr.: 2002183 Ejendomskort

Peter Nielsen
Landinspektør
Dato: 26. september 2022

NORD

14aæ

14by

14bp

14bq

Landinspektørfirmaet LE34

Katrinebjergvej 91
8200 Aarhus N
www.le34.dk
+45 7733 2121
aarhus@le34.dk
CVR 20683880

LE34

Matr.nr.: 14bp

Velling By, Bryrup

Silkeborg Kommune
Region Midtjylland

Areal beregnet efter opmåling: 500 m²

Kortet er i overensstemmelse med
registreringen i matriklen

Udfærdiget i september 2022 i anledning af matrikulære ændringer

Målforhold: 1:350
Landinspektør j.nr.: 2002183 Ejendomskort

Peter Nielsen
Landinspektør
Dato: 26. september 2022

NORD

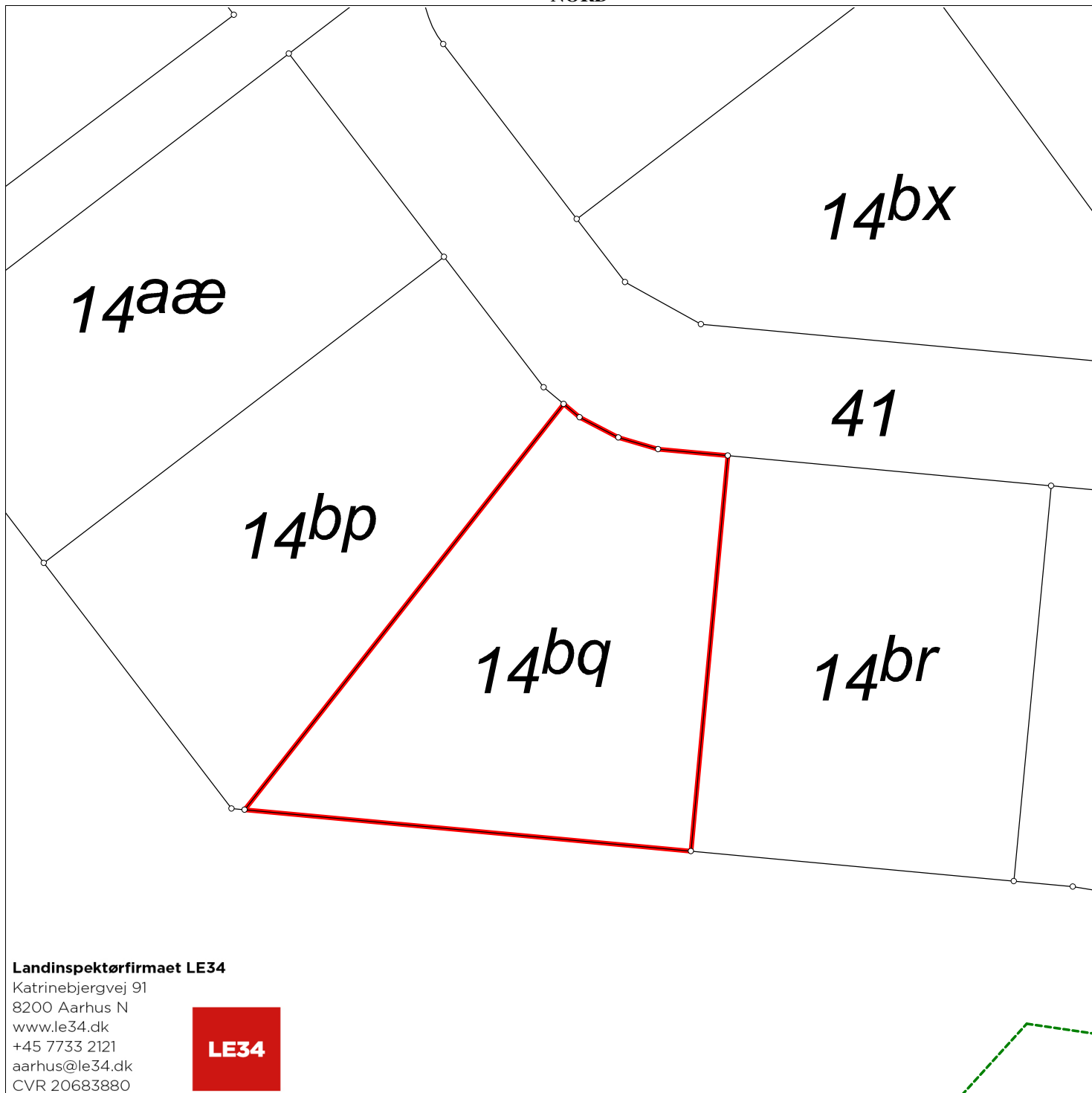

Landinspektørfirmaet LE34

Katrinebjergvej 91
8200 Aarhus N
www.le34.dk
+45 7733 2121
aarhus@le34.dk
CVR 20683880



Matr.nr.: 14bq

Velling By, Bryrup

Silkeborg Kommune
Region Midtjylland

Areal beregnet efter opmåling: 500 m²

Kortet er i overensstemmelse med
registreringen i matriklen

Udfærdiget i september 2022 i anledning af matrikulære ændringer

Målforhold: 1:350
Landinspektør j.nr.: 2002183 Ejendomskort

Peter Nielsen
Landinspektør
Dato: 26. september 2022

NORD

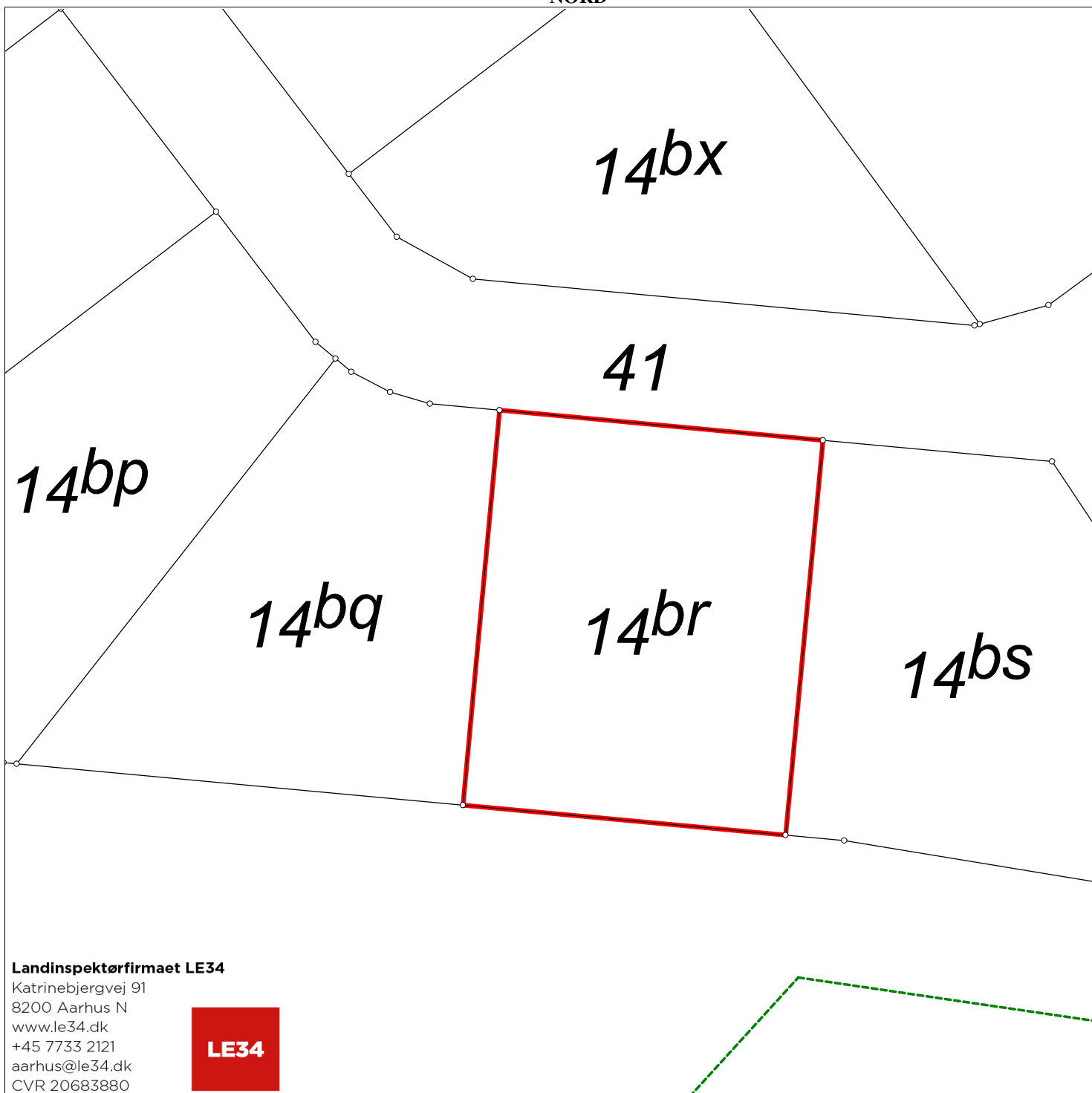

Landinspektørfirmaet LE34

Katrinebjergvej 91
8200 Aarhus N
www.le34.dk
+45 7733 2121
aarhus@le34.dk
CVR 20683880



Matr.nr.: 14br

Velling By, Bryrup

Silkeborg Kommune
Region Midtjylland

Areal beregnet efter opmåling: 500 m²

Kortet er i overensstemmelse med
registreringen i matriklen

Udfærdiget i september 2022 i anledning af matrikulære ændringer

Målforhold: 1:350
Landinspektør j.nr.: 2002183 Ejendomskort

Peter Nielsen
Landinspektør
Dato: 26. september 2022

NORD

14bx

41

39

14br

14bs

14bt

Landinspektørfirmaet LE34

Katrinebjergvej 91
8200 Aarhus N
www.le34.dk
+45 7733 2121
aarhus@le34.dk
CVR 20683880

LE34

Matr.nr.: 14bs

Velling By, Bryrup

Silkeborg Kommune
Region Midtjylland

Areal beregnet efter opmåling: 500 m²

Kortet er i overensstemmelse med
registreringen i matriklen

Udfærdiget i september 2022 i anledning af matrikulære ændringer

Målforhold: 1:350
Landinspektør j.nr.: 2002183 Ejendomskort

Peter Nielsen
Landinspektør
Dato: 26. september 2022

NORD



Landinspektørfirmaet LE34

Katrinebjergvej 91
8200 Aarhus N
www.le34.dk
+45 7733 2121
aarhus@le34.dk
CVR 20683880

LE34

Matr.nr.: 14bt

Velling By, Bryrup

Silkeborg Kommune
Region Midtjylland

Areal beregnet efter opmåling: 512 m²

Kortet er i overensstemmelse med
registreringen i matriklen

Udfærdiget i september 2022 i anledning af matrikulære ændringer

Målforhold: 1:350
Landinspektør j.nr.: 2002183 Ejendomskort

Peter Nielsen
Landinspektør
Dato: 26. september 2022

NORD

14at

14bv

14bu

39

Landinspektørfirmaet LE34

Katrinebjergvej 91
8200 Aarhus N
www.le34.dk
+45 7733 2121
aarhus@le34.dk
CVR 20683880

LE34

Matr.nr.: 14bu

Velling By, Bryrup

Silkeborg Kommune

Region Midtjylland

Areal beregnet efter opmåling: 855 m²

Kortet er i overensstemmelse med
registreringen i matriklen

Udfærdiget i september 2022 i anledning af matrikulære ændringer

Målforhold: 1:400

Landinspektør j.nr.: 2002183 Ejendomskort

Peter Nielsen
Landinspektør

Dato: 26. september 2022

NORD

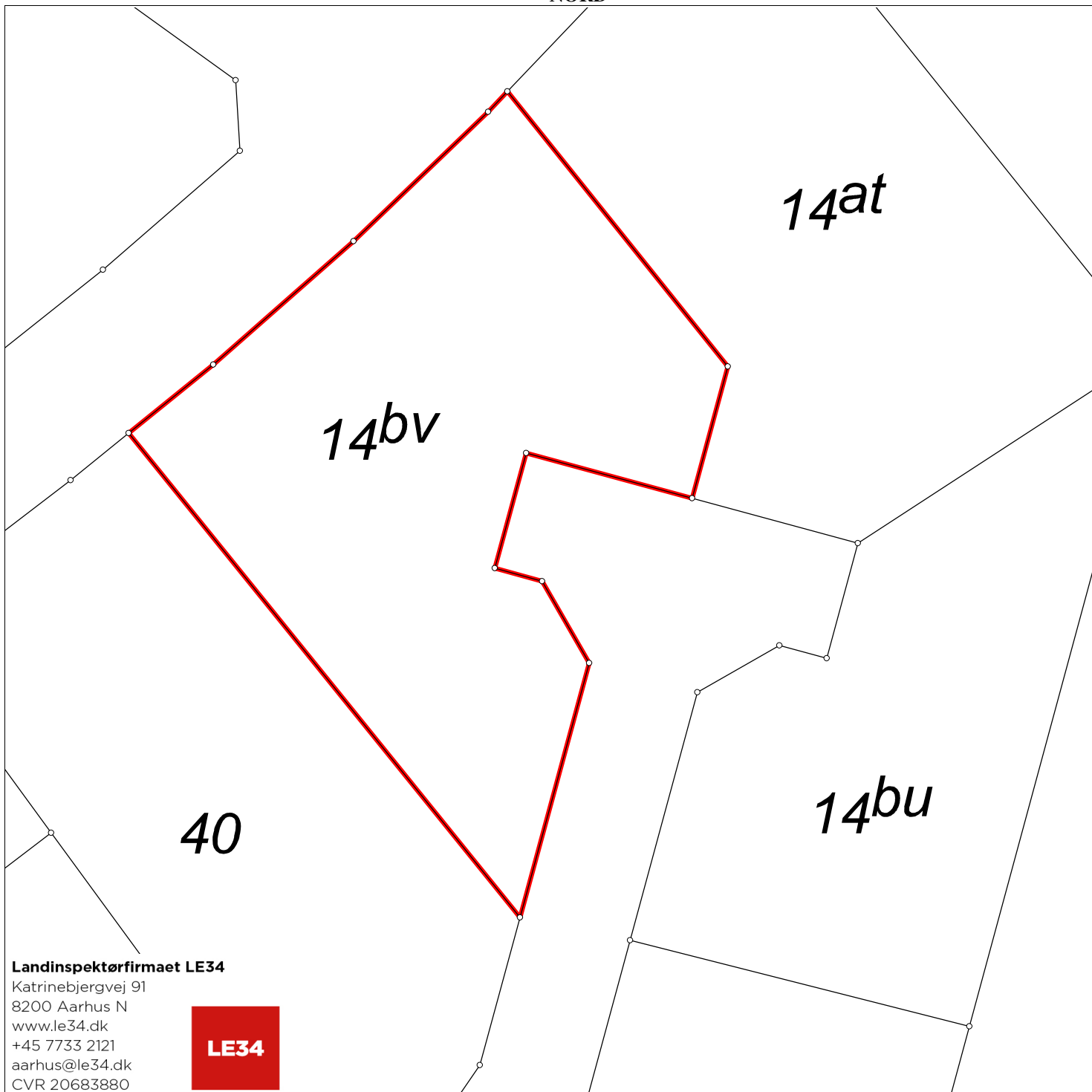

Landinspektørfirmaet LE34

Katrinebjergvej 91
8200 Aarhus N
www.le34.dk
+45 7733 2121
aarhus@le34.dk
CVR 20683880

LE34

Matr.nr.: 14bv

Velling By, Bryrup

Silkeborg Kommune
Region Midtjylland

Areal beregnet efter opmåling: 1118 m²

Kortet er i overensstemmelse med
registreringen i matriklen

Udfærdiget i september 2022 i anledning af matrikulære ændringer

Målforhold: 1:400
Landinspektør j.nr.: 2002183 Ejendomskort

Peter Nielsen
Landinspektør
Dato: 26. september 2022

NORD

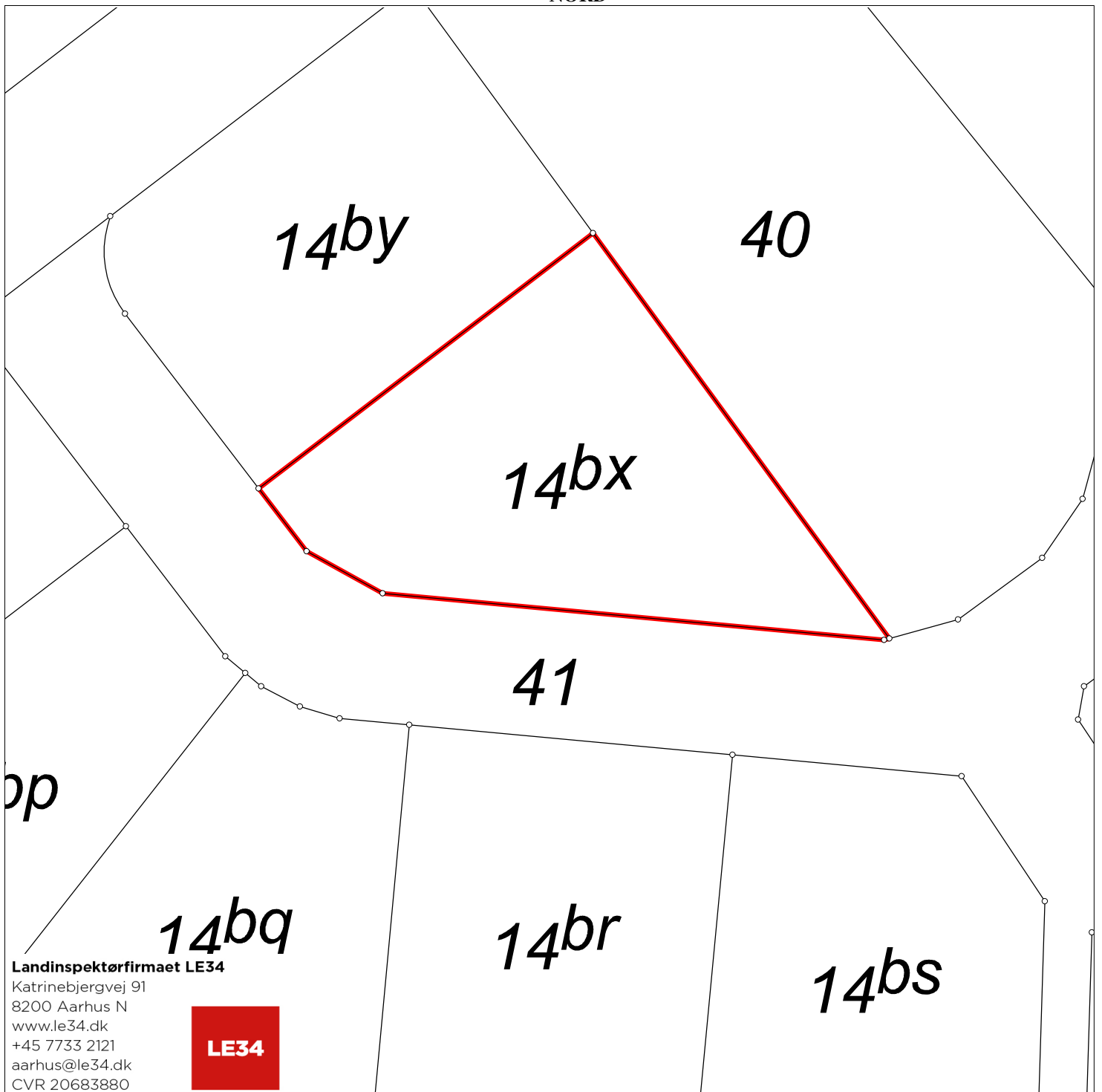

Matr.nr.: 14bx

Velling By, Bryrup

Silkeborg Kommune

Region Midtjylland

Areal beregnet efter opmåling: 510 m²

Kortet er i overensstemmelse med
registreringen i matriklen

Udfærdiget i september 2022 i anledning af matrikulære ændringer

Målforhold: 1:350

Landinspektør j.nr.: 2002183 Ejendomskort

Peter Nielsen
Landinspektør

Dato: 26. september 2022

NORD

14az

14by

40

14bx

14aæ

41

Landinspektørfirmaet LE34

Katrinebjergvej 91
8200 Aarhus N
www.le34.dk
+45 7733 2121
aarhus@le34.dk
CVR 20683880



Matr.nr.: 14by

Velling By, Bryrup

Silkeborg Kommune
Region Midtjylland

Areal beregnet efter opmåling: 500 m²

Kortet er i overensstemmelse med
registreringen i matriklen

Udfærdiget i september 2022 i anledning af matrikulære ændringer

Målforhold: 1:350
Landinspektør j.nr.: 2002183 Ejendomskort

Peter Nielsen
Landinspektør
Dato: 26. september 2022

NORD

40

14^{bu}

39

14^{bs}

14^{bt}

Landinspektørfirmaet LE34

Katrinebjergvej 91
8200 Aarhus N
www.le34.dk
+45 7733 2121
aarhus@le34.dk
CVR 20683880

LE34

Matr.nr.: 39

Velling By, Bryrup

Silkeborg Kommune
Region Midtjylland

Areal beregnet efter opmåling: 817 m²

Kortet er i overensstemmelse med
registreringen i matriklen

Udfærdiget i september 2022 i anledning af matrikulære ændringer

Målforhold: 1:350
Landinspektør j.nr.: 2002183 Ejendomskort

Peter Nielsen
Landinspektør
Dato: 26. september 2022

NORD

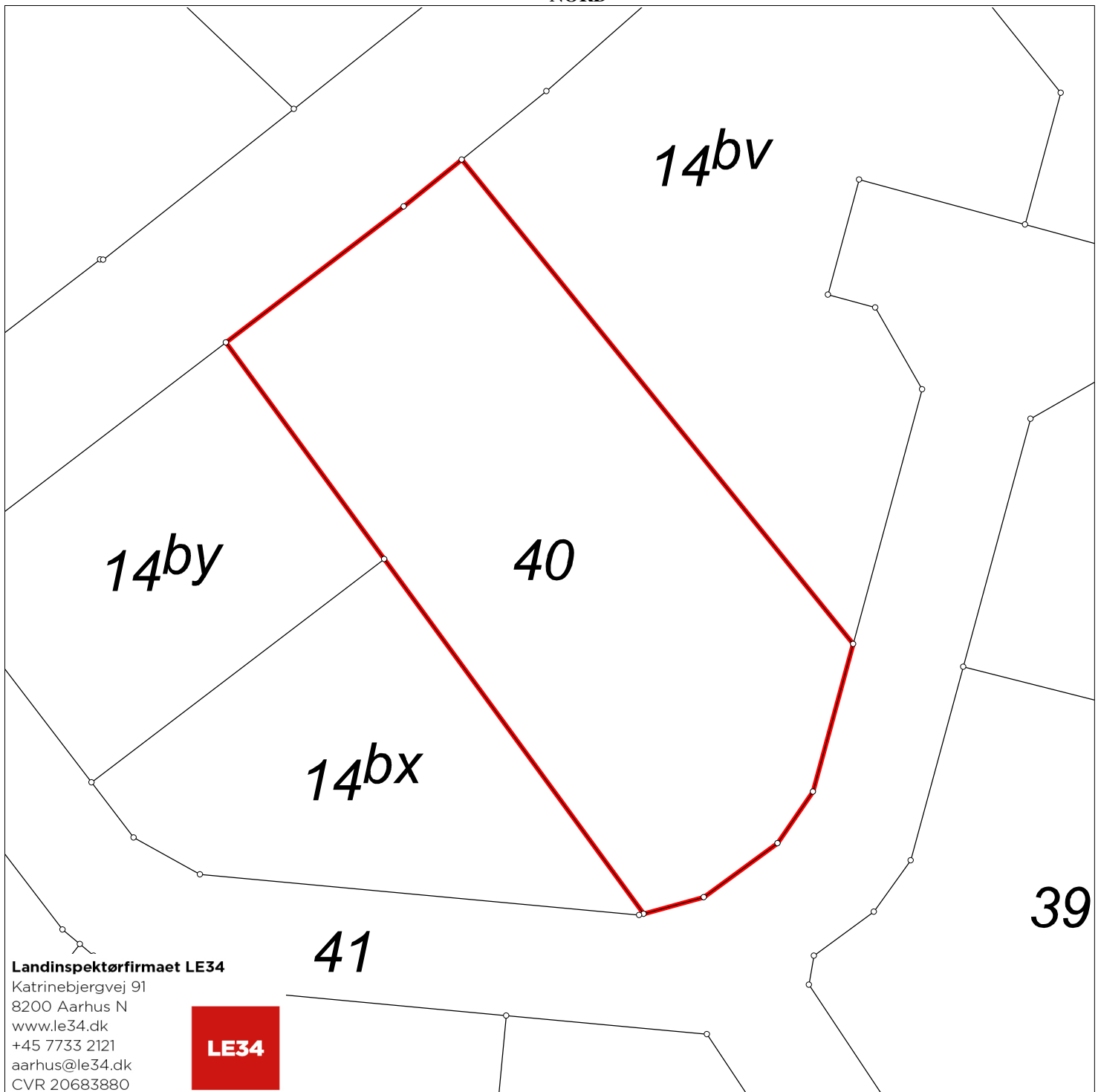

Landinspektørfirmaet LE34

Katrinebjergvej 91
8200 Aarhus N
www.le34.dk
+45 7733 2121
aarhus@le34.dk
CVR 20683880



Matr.nr.: 40

Velling By, Bryrup

Silkeborg Kommune
Region Midtjylland

Areal beregnet efter opmåling: 1127 m²

Kortet er i overensstemmelse med
registreringen i matriklen

Udfærdiget i september 2022 i anledning af matrikulære ændringer

Målforhold: 1:400
Landinspektør j.nr.: 2002183 Ejendomskort

Peter Nielsen
Landinspektør
Dato: 26. september 2022

NORD

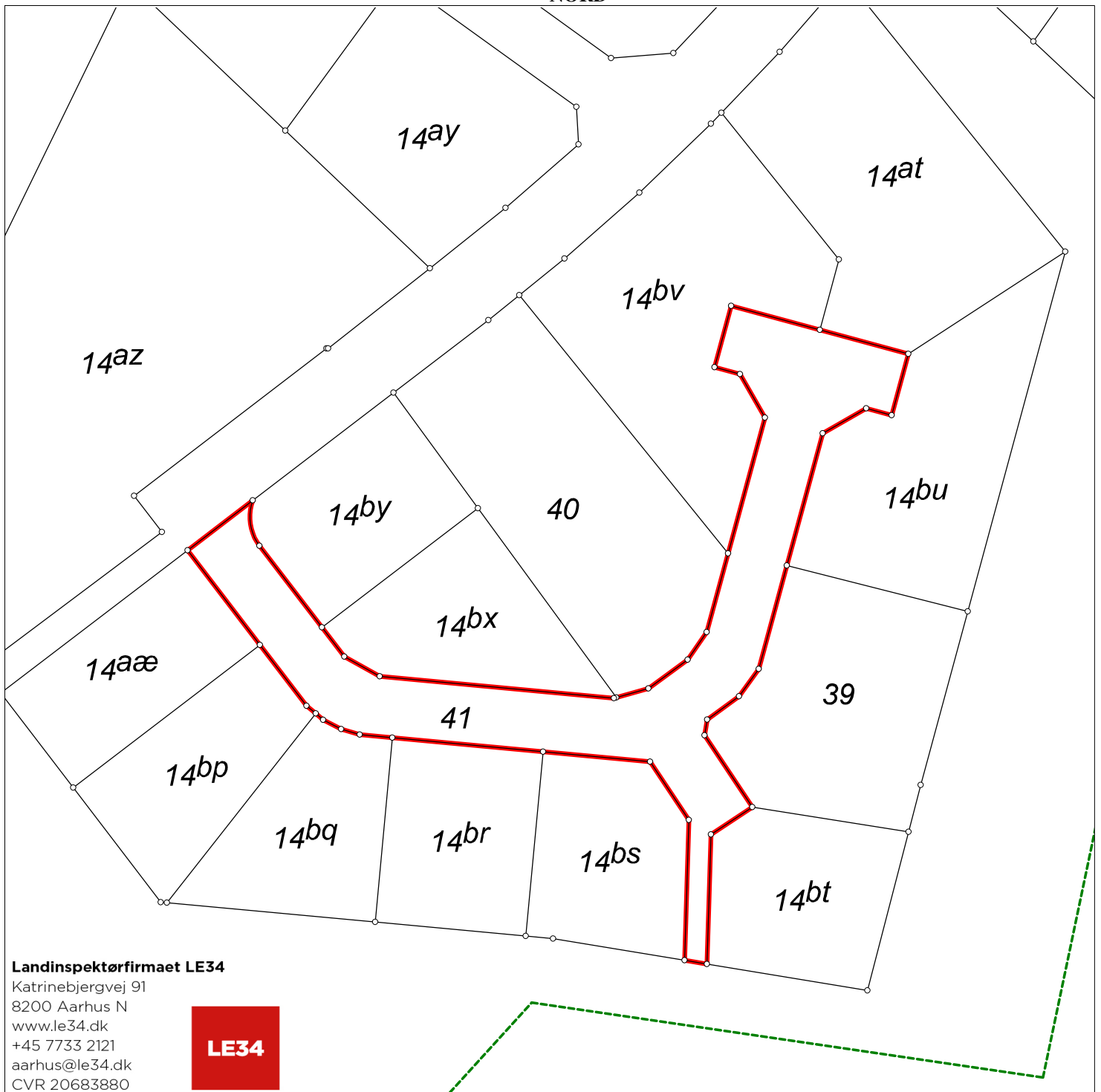

Landinspektørfirmaet LE34

Katrinebjergvej 91
8200 Aarhus N
www.le34.dk
+45 7733 2121
aarhus@le34.dk
CVR 20683880



Matr.nr.: 41

Velling By, Bryrup

Silkeborg Kommune
Region Midtjylland

Areal beregnet efter opmåling: 1364 m², heraf vej 1364 m²

Kortet er i overensstemmelse med
registreringen i matriklen

Udfærdiget i september 2022 i anledning af matrikulære ændringer

Målforhold: 1:750
Landinspektør j.nr.: 2002183 Ejendomskort

Peter Nielsen
Landinspektør
Dato: 26. september 2022